

Informações Básicas

Ticker
TRXF11

Nome
TRX Real Estate FII

Gestor
TRX

Data de Início
15/10/2019

CNPJ
28.548.288/0001-52

Administrador
BRL

Prazo
Indeterminado

Principais Números

Cotas Emitidas
5.641.522

Nº de Cotistas
32.422

Valor Patrimonial
R\$ 599.770.553,93

Cota Patrimonial
R\$ 106,30

Valor de Mercado
R\$ 583.897.527,00

Cota de Mercado
R\$ 103,50

Nº de Imóveis
44

Liquidez Média
R\$ 3,3 milhões por dia

Resultados

Histórico de Distribuição de Dividendos por Cota (R\$)

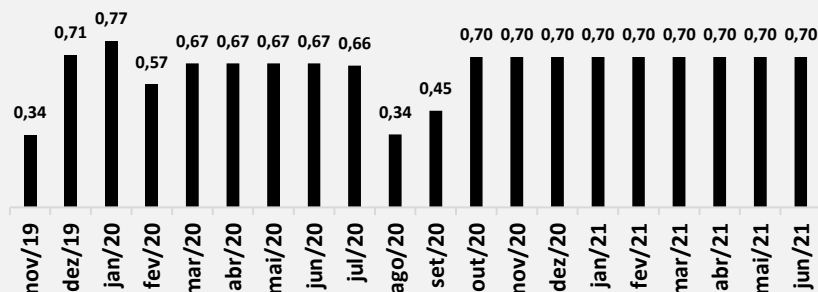

Distribuição do Mês
R\$ 0,70 por cota, o que equivale a uma rentabilidade anualizada de **8,12%** sobre a cota de mercado

Retorno Acumulado | Valorização no Secundário + Dividendos*

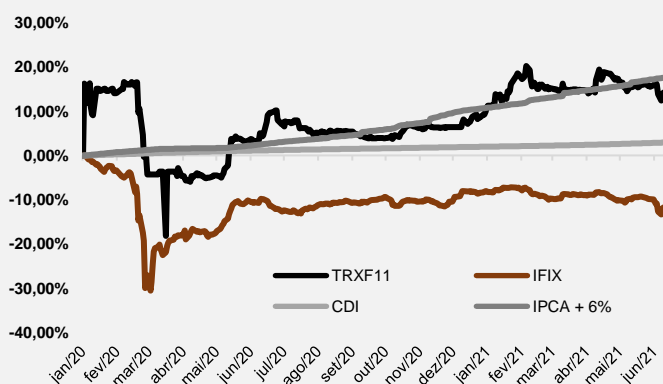

Comparativo

Período	TRXF11	IFIX	CDI	IPCA+6%
Mês	-1,21%	-2,19%	0,31%	1,36%
Ano	5,61%	-1,48%	1,28%	6,70%
12 Meses	9,00%	-1,83%	2,28%	14,75%
Desde o Início	14,21%	-11,71%	2,95%	17,60%

*Cálculo a partir de 23/01/2020, data de início das negociações em bolsa.

Vencimento dos Contratos de Locação (% Receita)

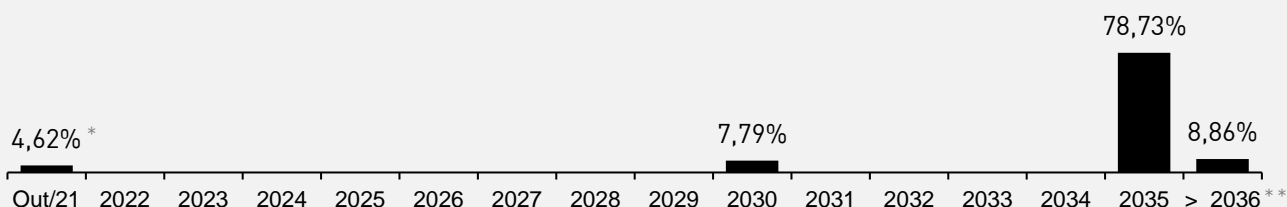

* Prazo correspondente ao Aviso Prévio da Camil. ** A partir de 2036.

PERFORMANCE HISTÓRICA



Período	TRXF11*	Comparativo			
		IFIX	IFI-E***	CDI	IPCA+6%
Mês	-1,21%	-2,19%	-2,38%	0,31%	1,36%
Ano	5,61%	-1,48%	-7,43%	1,28%	6,70%
12 Meses	9,00%	-1,83%	-7,80%	2,28%	14,75%
Desde o Início**	14,21%	-11,71%	-18,05%	2,95%	17,60%

*Rentabilidade do TRXF11 inclui a variação da cota no secundário e a distribuição de dividendos. **Desde 23/01/2020, data da listagem do Fundo na B3. ***Índice do Banco Inter composto pelos fundos que investem em imóvel para renda

NÚMERO DE INVESTIDORES



O número de investidores cresceu 11,9% e superou a marca de 32.400 cotistas em junho/21

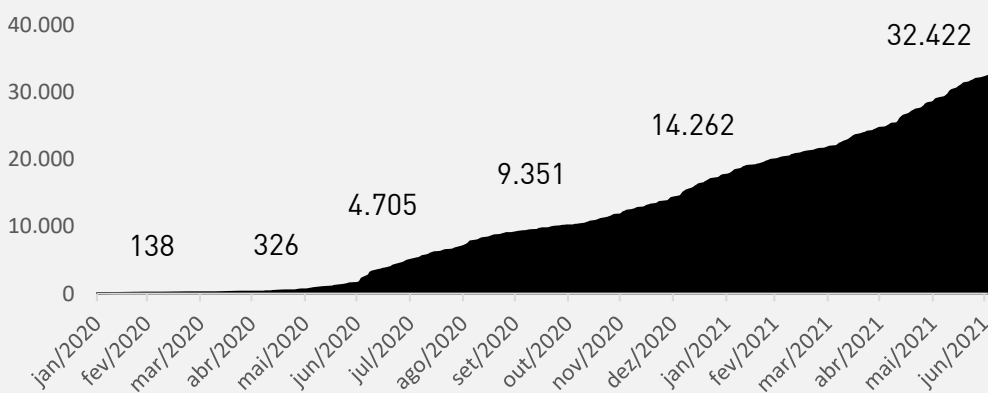

DISTRIBUIÇÃO MENSAL

R\$ 0,70 por cota, que representa um *Dividend Yield* anualizado de 8,12% sobre a cota de mercado de R\$ 103,50

Pagamento será realizado em 15/07/2021 aos investidores detentores de cotas no dia 30/06/2021

PRINCIPAIS NÚMEROS DOS IMÓVEIS DO TRXF11*

Área Bruta Locável (ABL) Total:

382.122,78 m²

Valor Patrimonial por m²:

Imóveis Logísticos: R\$ 2.167,15

Imóveis Varejo: R\$ 4.195,13

Número de Imóveis:

44 imóveis

Valor Médio de Locação por m²:

Imóveis Logísticos: R\$ 15,85

Imóveis Varejo: R\$ 24,77

Localização dos Imóveis:

Portfólio distribuído em 11 estados

*Participação nos imóveis direta e indiretamente através do TRXB11.

Data Base: 30/06/2021

Diversificação da Receita por Estado

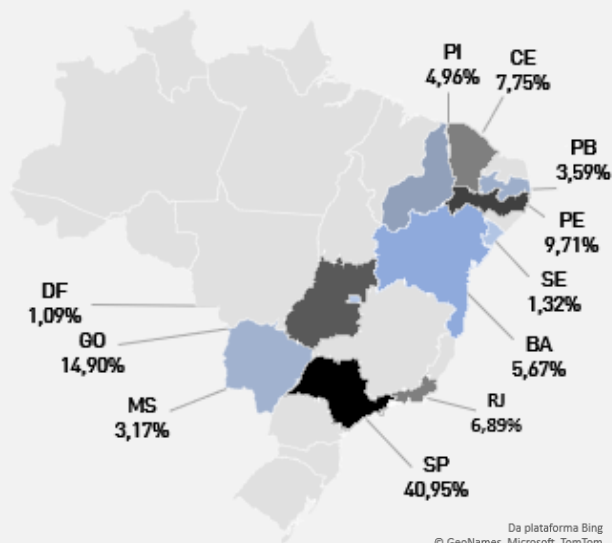

Diversificação da Receita por Inquilino

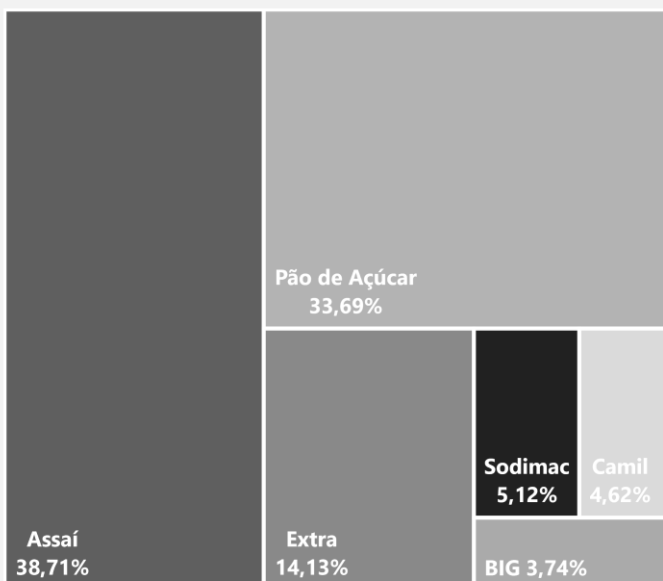

Alguns Imóveis e Inquilinos do Fundo

Loja Assaí –
Bauru/SP

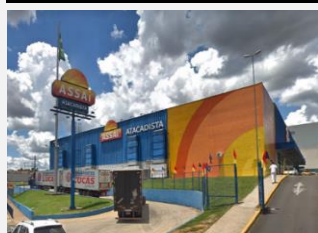

Loja Pão de Açúcar –
São Paulo/SP



Loja Sodimac –
Ribeirão Preto/SP



Loja BIG –
Jaboatão dos Guararapes/PE



Para mais informações sobre o Fundo e sobre os resultados do TRXF11 no mês, acesse o relatório gerencial completo clicando aqui

RELAÇÕES COM INVESTIDORES

Telefone: +55 11 4872-2600

Site do Fundo: www.trxf11.com.br

E-mail: ri@trx.com.br

Linkedin: 

Site: www.trx.com.br

Instagram: 

Este relatório é fornecido exclusivamente a título informativo e não constitui nem deve ser interpretado como oferta ou solicitação de compra ou venda de valores mobiliários, instrumento financeiro ou de participação em qualquer estratégia de negócios específica, qualquer que seja a jurisdição.

As opiniões, estimativas e projeções expressas neste relatório refletem o atual julgamento do responsável pelo seu conteúdo na data de sua divulgação e estão, portanto, sujeitas a alterações sem aviso prévio. As projeções utilizam dados históricos e suposições, de forma que devem ser realizadas as seguintes advertências: (1) Não estão livres de erros; (2) Não é possível garantir que os cenários obtidos venham efetivamente a ocorrer; (3) Não configuram, em nenhuma hipótese, promessa ou garantia de retorno esperado nem de exposição máxima de perda; e (4) Não devem ser utilizadas para embasar nenhum procedimento administrativo perante órgãos fiscalizadores ou reguladores.

Leia o Prospecto, o Formulário de Informações Complementares, os Relatórios Gerenciais e o regulamento antes de investir. Rentabilidade passada não representa garantia de rentabilidade futura. A rentabilidade divulgada não é líquida de impostos. Fundos de investimento não contam com garantia do Administrador, do Gestor, de qualquer mecanismo de seguro ou Fundo Garantidor de Crédito – FGC.